

2ª Etapa - CAMPEONATO CAPITAL DE CICLISMO 2015
Le TOUR DE PARK WAY

Dia: **05/07/2015** à partir das 7 horas.

Local: **SMPW Trecho 1 entre as Quadras 23 e 25 - PERCURSO 40 KM**

CATEGORIAS:

Elite Masculina e Feminina, Juvenil/Junior (até 18 anos), Sub 30, Master A, Master B, Master C, Open, MtB e Fixa

PREMIAÇÕES:

Troféu + Brinde para os 3 primeiros de cada categoria .

INSCRIÇÕES:

NO SITE: www.sistime.com.br

Até 26/06 - valor R\$55,00

Até 02/07 – Valor R\$65,00

No dia do evento R\$100,00 (até 20 minutos antes da largada da categoria)

- ATENÇÃO ATLETAS -

CRONOGRAMA DE LARGADAS

- Elite Feminina, MTB e Fixa - 08:00 hrs - 1 volta
- Master B, Master C e Open - 09:30 hrs - 1 volta
- Elite Masculina, Master A, Juvenil e Sub 30 – 11:00 hrs - 1 volta

*****Os horários poderão sofrer alterações conforme as necessidades da organização.**

*****Os atletas deverão comparecer com 1 hora de antecedência da largada da respectiva categoria.**

REGULAMENTO DE PROVA

- **CATEGORIAS:**

- Open - Categoria livre de idade.
- Elite - Categoria livre de idade.
- Feminina - Categoria livre de idade.

- Juvenil/Junior – Atletas com idade até 18 anos completos em 2015.
- Sub 30 - Atletas com idade entre 19 e 29 anos completos em 2015.
- MASTER A - Atletas com idade entre 30 a 39 anos em 2015.
- MASTER B - Atletas com idade entre 40 a 49 anos em 2015 .
- MASTER C - Atletas com idade acima de 50 anos em 2015.
- MtB - Categoria livre de idade.
- FIXA - Categoria livre de idade.

- **REGRAS GERAIS:**

- Será permitido aos ciclistas utilizar apenas uma bicicleta de estrada (categorias – ELITE, OPEN, FEMININA, JUVENIL, SUB 30 E MASTERS), sendo vetado o uso de bicicletas contra relógio.
- Categoria MtB, bikes equipadas com pneus de trilha(cravos).
- Categoria Fixa, bikes equipadas com sistema de pinhão fixo e sem freio.
- Os atletas serão identificados com placas numeradas.
- A largada será realizada por categorias conforme cronograma acima, seguindo a ordem determinada pela organização assim como o horário previsto no regulamento de prova.
- **O ATLETA DEVE ESTAR ATENTO AS CHAMADAS DE LARGADA** para respectiva categoria, o horário de largada será rigorosamente respeitado salvo atrasos de caráter técnico.
- Os pelotões devem permanecer **SEPARADOS** mantendo a formação inicial de largadas, exceto as categorias com largada conjunta.
- O atleta que desconectar do pelotão principal da sua categoria não poderá se misturar nos grupos formados por outras categorias sob pena de **DESCLASSIFICAÇÃO** ficando os atletas também responsáveis em controlar que atletas de outras categorias para não se misturem aos demais.
- É **OBRIGATORIO** o uso de equipamentos de segurança(capacete e luvas).
- **OS ATLETAS DEVERÃO ESTÁ ATENTOS AS REGRAS DE TRANSITO, MANTENDO SEMPRE O LADO DIREITO DA PISTA E RESPEITANDO AS INDICAÇÕES DA PROVA BEM COMO AS SINALIZADAS PELOS FISCAIS DE PROVA.**
- As categorias serão acompanhadas por batedores motorizados e fiscais posicionados pelo percurso.
- Qualquer reclamação deve ser registrada junto à direção de prova para que sejam tomadas as devidas soluções.

- **MAPA:**

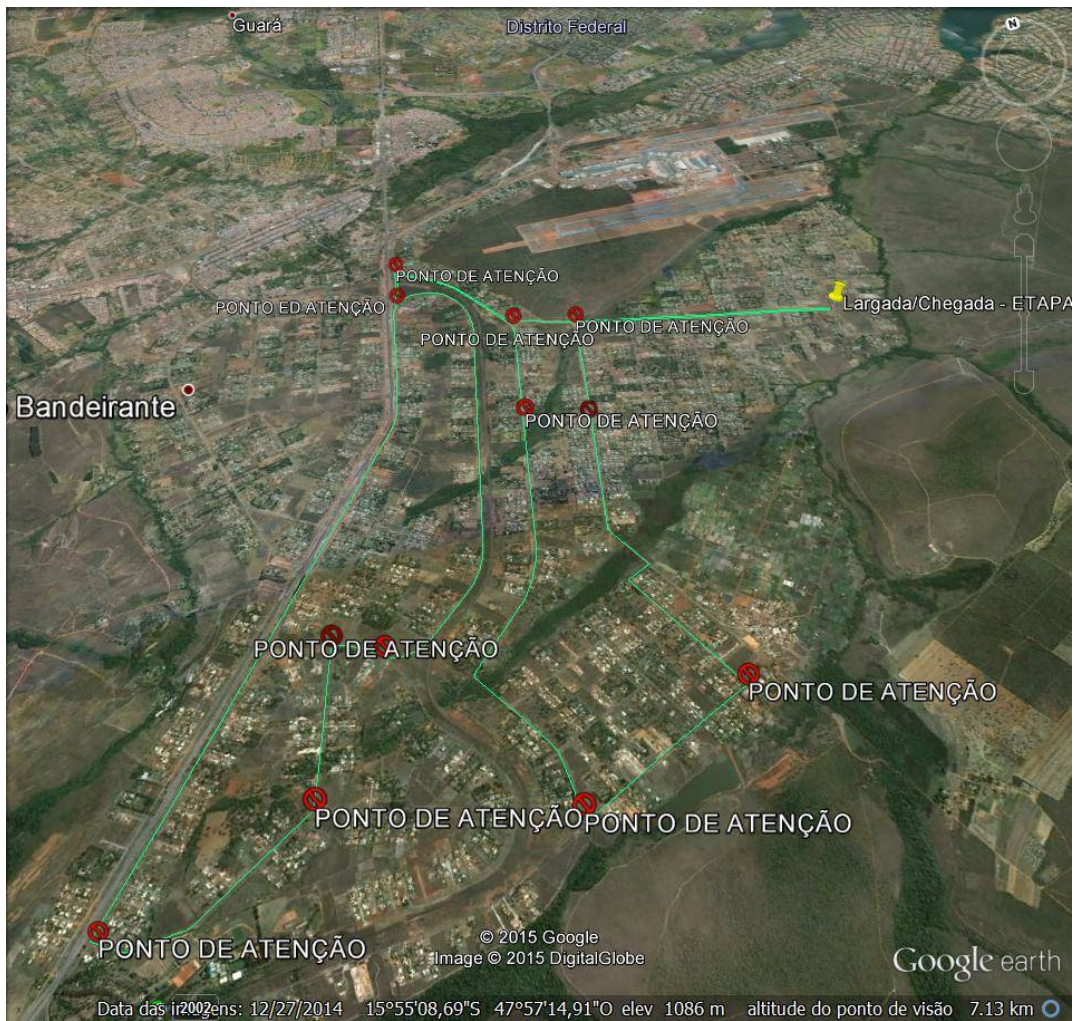

- **PONTOS DE INSCRIÇÃO:**

- As inscrições serão realizadas no site www.sistime.com.br e ou até 20 minutos antes da largada da categoria.