

Dados para publicação de evento

1. Organização

Nome do responsável pela organização do evento:

Coordenador Técnico Ciclismo - Prof. Thiago Souza Salviano

Organização: Secretaria de Esportes – SMEL

Patrocinador Oficial: Itaipu Binacional

Realização: Federação Paranaense de Ciclismo

Apoio: Aguazul, Empório Pomare, Miami Bike Py e Ferraros Bike Center

Contato (telefone e e-mail): 45 9902-4646 / tbiker_pr@hotmail.com

2. Evento

Nome do campeonato/evento: Campeonato Paranaense de Ciclismo - Estrada – 2ª Etapa 2016.

3. Local

Município: Foz do Iguaçu

Evento: Av. Araucária entre as Av. Paraná e Av. Garibaldi

Para buscar via GPS: Av. Araucária 1734 (Associação dos Empregados da Fundação de Saude Itaipuapy – ASSELY).

4. Programação completa

15/10 – Congresso Técnico na Av. Republica Argentina 1700 - Centro – Hotel Bella Italia as 18:30h

16/10 – Concentração: 6:30h / Largadas: 7:45h

Largadas	Categoria	Horário	Tempo
1ª Largada:	Elite feminino	7:45h	40min.+1volta
	Sub-23 feminino	7:46h	40min.+2voltas
	Master Feminino	7:47h	35min.+1volta
	Junior feminino	7:48h	30min.+1volta
	Juvenil feminino	7:49h	25min.+1volta
	Infanto juvenil feminino	7:50h	20min.+1volta

2ª Largada:			
	Master B1	9:00h	40min.+2voltas
	Master B2	9:00h	40min.+1volta
	Infanto Juvenil	9:02h	30min.+2volta
3ª Largada:			
	Sub-30	10:00h	40min.+2voltas
	Master C1	10:01h	40min.+1volta
	Master C1	10:01h	40min.+1volta
	Master D	10:02h	35min.+1volta
4ª Largada:			
	Master A1	11:00h	40min.+2voltas
	Master A2	11:00h	40min.+1volta
	Juvenil Masculino	11:02h	30min.+1volta
5ª Largada:			
	Elite Masc	12:00h	40min.+3voltas
	Sub-23	12:00h	40min.+2volta
	Junior Masc	12:02h	35min.+1volta
Cerimônia de Premiação:		13:00h	Todos

Obs.: Nossa estrutura de chip será para agregar 250 atletas

1. Categorias

Categorias que poderão participar do evento, com datas de nascimento:

Masculino - Ciclismo Estrada

Elite: 23 a 29 anos ou critério técnico (nasc 1993 e anos anteriores)
 Sub 23: 19 a 22 anos (nasc 1997 a 1994)
 Sub-30: 23 a 29 anos (nasc. em 1993 a 1987)
 Junior: 17 a 18 anos (nasc. em 1999 a 1998)
 Juvenil: 15 a 16 anos (nasc. em 2001 a 2000)
 Infanto-juvenil: 12 a 14 anos (nasc. em 2004 a 2002)
 Master A1 (30 a 34 anos - nasc. em 1986 a 1982)
 Master A2 (35 a 39 anos - nasc. em 1981 a 1977)
 Master B1 (40 a 44 anos - nasc. em 1976 a 1972)
 Master B2 (45 a 49 anos - nasc. em 1971 a 1967)
 Master C1 (50 a 54 anos - nasc. em 1966 a 1962)
 Master C2 (55 a 59 anos - nasc. em 1961 a 1957)
 Master D (60 anos acima - nasc. 1956 e anos anteriores)

Feminino – Ciclismo Estrada

Elite: 23 a 29 anos ou critério técnico (nasc 1993 e anos anteriores)
 Sub 23: 19 a 22 anos (nasc 1997 a 1994)
 Junior: 17 a 18 anos (nasc. em 1999 a 1998)
 Juvenil: 15 a 16 anos (nasc. em 2001 a 2000)
 Infanto-juvenil: 12 a 14 anos (nasc. em 2004 a 2002)
 Master 30+ (nasc. em 1986 e anos anteriores).

2. Regulamento Técnico

Art. 1º - O Campeonato Paranaense de Ciclismo de Estrada de 2016 será realizado em 03 etapas, podendo ou não ter sua ultima etapa com pontos dobrados.

Art. 2º - Qualquer atleta poderá participar do Campeonato Paranaense de Ciclismo de Estrada, sendo ou não federado. O Atleta não federado não poderá participar do Ranking do Campeonato 2016.

Art. 3º - Todo atleta deverá agir dentro dos princípios de esportividade, mantendo a disciplina, cumprindo os horários estabelecidos e respeitando os companheiros, dando o melhor exemplo de esportividade.

Art. 4º - É proibido atrapalhar o trabalho de controle dos comissários e fiscais, bem como agir sem respeito com os mesmos ou não acatar as suas orientações. Lembre-se, o fiscal está trabalhando para auxiliar os competidores, principalmente no item de segurança.

Art. 5º - Ao abandonar a competição (quebra, desistência ou eliminação), o ciclista deverá procurar sair do percurso o mais rápido possível, informando o fato ao controle da prova ou ao comissário mais próximo.

Art. 6º - Após receber a bandeirada de chegada, o atleta não poderá continuar circulando pelo trajeto ou área de chegada.

Art. 7º - É proibido impedir a ultrapassagem de forma desleal e antidesportiva. É proibido "ziguezaguear" à frente de outros ciclistas durante a disputa.

Art. 6º - Em hipótese alguma poderá haver reboque ou auxílio ao ciclista durante o trajeto.

Art. 7º - As reclamações somente serão aceitas por escrito até 30 minutos depois de ser fixado o resultado parcial da prova.

Art. 8º - É obrigatório o uso de Capacete protetor, sendo indicado o uso de óculos e luvas. Proibido o uso de fone de ouvido.

Art. 9º - É expressamente proibido a passagem no pórtico de chegada durante o aquecimento.

Art. 10º - O abastecimento somente a partir dos 200mts antes ou após a linha de chegada.

Art. 11º - Haverá volta neutra por problema mecânico somente até 50% do tempo da prova divulgado em cronograma, lembrando que o mesmo precisa retomar a prova, somente junto à organização. Se o mesmo quebrar em fuga, terá que retornar no pelotão, se estiver sobrado, o mesmo voltará após o pelotão passar pela linha de chegada, o tempo da relargada será dado pelos comissários de linha.

3. Inscrições

www.sistime.com.br

Formas de inscrição: somente pelo site!

Formas de pagamento: a vista.

Valores: Categorias Infante Juvenil – Gratuita.
Categorias Demais – R\$60,00 reais;
Não Federados – R\$70,00 reais;
Estrangeiros – U\$15,00 dólares

Obs.: No dia da prova, só será realizado inscrição para atletas estrangeiros no valor de U\$15,00.

4. Premiação

Formas de premiação: 1º ao 5º Lugares com Troféus e Medalhas.

Kit Atleta:

- Camiseta Drifit: Aos primeiros 200 atletas inscritos uma camiseta personalizada do evento.
- Medalha Finisher: 250 inscritos antecipadamente.
- Número de dorsal;

5. Convênios com Alimentação

Restaurante: Almoço e Jantar de Sábado e Almoço de Domingo.

Churrascaria Costelão - Av. J.K. 3737 – Vila Portes
www.churrascariacostelao.com.br

Rodizio - R\$25,00

Restaurante e Pizzaria Ponto Certo - Rua Uberaba 925 Vila A (Fundos do Mercado Líder).

Rodízio por pessoa (Sábado Jantar) – R\$22,00*

Rodizio Carnes nobres (Almoço Domingo) – R\$30,00*

*Tarifas especiais somente com reservas antecipadas no contato 9817-7005 / 9980-8889 Anderson

Obs.: Equipes com mais de 10 atletas, o técnico não paga!

Convênios com Hospedagem:

Alojamento: Colégio Estadual Costa e Silva (não temos colchão/sem nota fiscal).

Rua das Missões, 1000 – Jardim América (Próximo a Sadia situada na Av. Venezuela).

Valor: R\$15,00 com café da manhã

Responsável pela recepção no Colégio, seu Ademir no 9948-7491.

Reservas: 45 9923-8330 responsável Karla – Iformar: Responsavel pela equipe + quantidade de pessoas + município + celular para contato.

R\$15,00 com café da manhã

Obs.: não temos colchão/ Salas Climatizadas/Vigia Diurno e Noturno

Pousada da Querência (Econômico)

Diária: R\$45,00 reais por pessoa (com café da manhã).

Obs.: Casal, Duplo, Triplo, Quádruplo e Quíntuplo.

Rua Assis Brasil, 654 – Vila Portes

Reservas: 45 3027-5733

Hotel Aguas do Iguaçu (3 Estrelas)

Individual: R\$120,00

Duplo: R\$158,00

Triplo: R\$220,00

Av. Brasil, 84 - Centro

<http://www.aguasdoiguacuhotel.com.br/>

Hotel Bogari (3 Estrelas)

Individual: R\$147,00

Duplo: R\$188,00

Triplo: R\$252,00

Av. Brasil, 106 - Centro

<http://bogarihotel.com.br/>

Hotel Bella Italia (4 Estrelas)

Individual: R\$160,00

Duplo: R\$199,00

Triplo: R\$280,00

Av. Republica Argentina 1700 - Centro

<http://www.hotelbellaitalia.com.br/>

Reservas: 3521-5021 – Sidiclei (Tarifas especiais somente neste contato)

6. Informações públicas

Prof.Thiago Souza Salviano – 45 9902-4646 – tbiker_pr@hotmail.com,

facebook/Ciclismo Oeste Paranaense – Informações Pré e Pós Evento (Fotos).

7. Divulgação

É COM ENORME SATISFAÇÃO QUE NÓS IGUAÇUENSES RECEBAMOS TODOS COM O MAIOR CARINHO E ATENÇÃO NA AMADA TERRA DAS CATARATAS!!!!

8. Outros

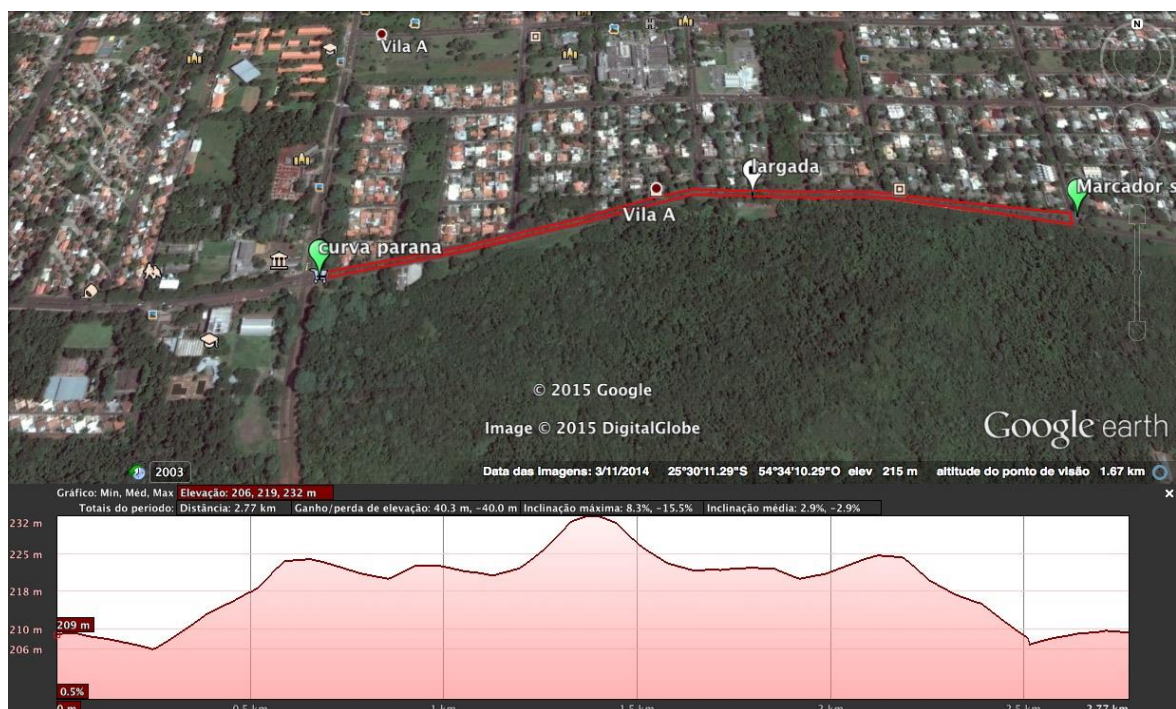

Percurso e Altimetria do Percurso



CAMPEONATO

PARANAENSE DE CICLISMO

Maiores informações:

/Ciclismo Oeste Paranaense

Inscrições:

www.sistime.com.br

Contato:

45 9902-4646
Thiago salviano

HAVERÁ USO DO CHIP

2ª ETAPA

FOZ DO IGUAÇU

16 DE OUTUBRO 2016

Realização



Organização



Patrocinador



Apoio









Cartaz do Evento