

DESAFIO CHAPADA MTB
Chapada dos Veadeiros
Alto Paraíso de Goiás - GO

Dia: **08/12/2019** à partir das 8 horas.

Local: Alto Paraíso de Goiás – 35 km

A corrida acontecerá em uma das estradas mais bonitas do Brasil. O trecho que liga a cidade de Alto Paraíso de Goiás ao povoado Moinho.

O percurso terá aproximadamente 35 Km de distância com largada na Cidade de Alto Paraíso, seguindo até o retorno localizado logo antes do Povoado Moinho e retornando novamente para a cidade de Alto Paraíso de Goiás onde será realizada a cerimônia de premiação.

CATEGORIAS:

Elite Masculina e Feminina, 18 anos a 29 anos, 30 anos a 39 anos, 40 anos a 49 anos, Over 50 e Turismo Masculino e Feminino.

KIT ATLETA:

Placa de identificação, Carrafinha.

PREMIAÇÕES:

- Elite
 - 1º lugar – R\$ 500,00
 - 2º lugar – R\$ 400,00
 - 3º lugar – R\$ 300,00
 - 4º lugar – R\$ 250,00
 - 5º lugar – R\$ 200,00

- 18 anos a 29 anos
 - 1º lugar – R\$ 200,00
 - 2º lugar – R\$ 150,00
 - 3º lugar – R\$ 100,00

- 30 anos a 39 anos
 - 1º lugar – R\$ 200,00
 - 2º lugar – R\$ 150,00
 - 3º lugar – R\$ 100,00

- 40 anos a 49 anos
 - 1º lugar – R\$ 200,00
 - 2º lugar – R\$ 150,00
 - 3º lugar – R\$ 100,00

- Over 50
 - 1º lugar – R\$ 200,00
 - 2º lugar – R\$ 150,00
 - 3º lugar – R\$ 100,00

- Turismo Masculino e Feminino
1º lugar – Troféu + Brinde
2º lugar – Troféu + Brinde
3º lugar – Troféu + Brinde

*Obs. *Premiação mediante a quantidade mínima de inscritos por categoria (mínimo de 10 inscritos).*

INSCRIÇÕES:

NO SITE: www.sistime.com.br

Até 31/10 – VALOR PROMOCIONAL - Valor R\$ 79,00

De 01/11 a 30/11 – Valor R\$ 99,00

A partir do dia 01/12 – Valor R\$ 120,00

No dia do evento R\$ 150,00 (até 1 hora antes da largada da categoria)

- ATENÇÃO ATLETAS -

CRONOGRAMA DE LARGADAS

- Elite Masculina e Feminina, 18 anos a 29 anos, 30 anos a 39 anos, 40 anos a 49 anos

Largada as 09:00 hrs

- Over 50 e Turismo Masculino e Feminino

Largada as 09:10 hrs

**Os horários poderão sofrer alterações conforme as necessidades da organização.*

***Os atletas deverão comparecer com 1 hora de antecedência da largada da respectiva categoria.*

REGULAMENTO DE PROVA

- **CATEGORIAS:**
- Elite Masculina e Feminina – Categoria livre de idade.
- 18 anos a 29 anos
- 30 anos a 39 anos
- 40 anos a 49 anos
- Over 50 - Jovens a partir dos 50 anos.
- Turismo Masculino e Feminino – Categoria livre de idade.

- **REGRAS GERAIS:**

- Será permitido aos ciclistas utilizar apenas uma bicicleta para uso em terrenos acidentados, estrada de barro, pedregulhos e etc. Categoria MtB, bicicletas equipadas com pneus de trilha (cravos).

- Os atletas serão identificados com placas numeradas e coloridas conforme a categoria.

- A largada será realizada por categorias conforme cronograma acima, seguindo a ordem determinada pela organização assim como o horário previsto no regulamento de prova.

- **O ATLETA DEVE ESTAR ATENTO AS CHAMADAS DE LARGADA** para respectiva categoria, o horário de largada será rigorosamente respeitado salvo atrasos de caráter técnico.

- Os pelotões devem permanecer **SEPARADOS** mantendo a formação inicial de largadas, exceto as categorias com largada conjunta.

- O atleta que desconectar do pelotão principal da sua categoria não poderá se misturar nos grupos formados por outras categorias sob pena de **DESCCLASSIFICAÇÃO** ficando os atletas também responsáveis em controlar que atletas de outras categorias para não se misturem aos demais.

- É **OBRIGATORIO** o uso de equipamentos de segurança (capacete e luvas).

- **OS ATLETAS DEVERÃO ESTÁ ATENTOS AS REGRAS DE TRANSITO, MANTENDO SEMPRE O LADO DIREITO DA PISTA E RESPEITANDO AS INDICAÇÕES DA PROVA BEM COMO AS SINALIZADAS PELOS FISCAIS DE PROVA.**

- As categorias serão acompanhadas por batedores motorizados e fiscais posicionados pelo percurso.

- Qualquer reclamação deve ser registrada junto à direção de prova para que sejam tomadas as devidas soluções.

- **MAPA:**

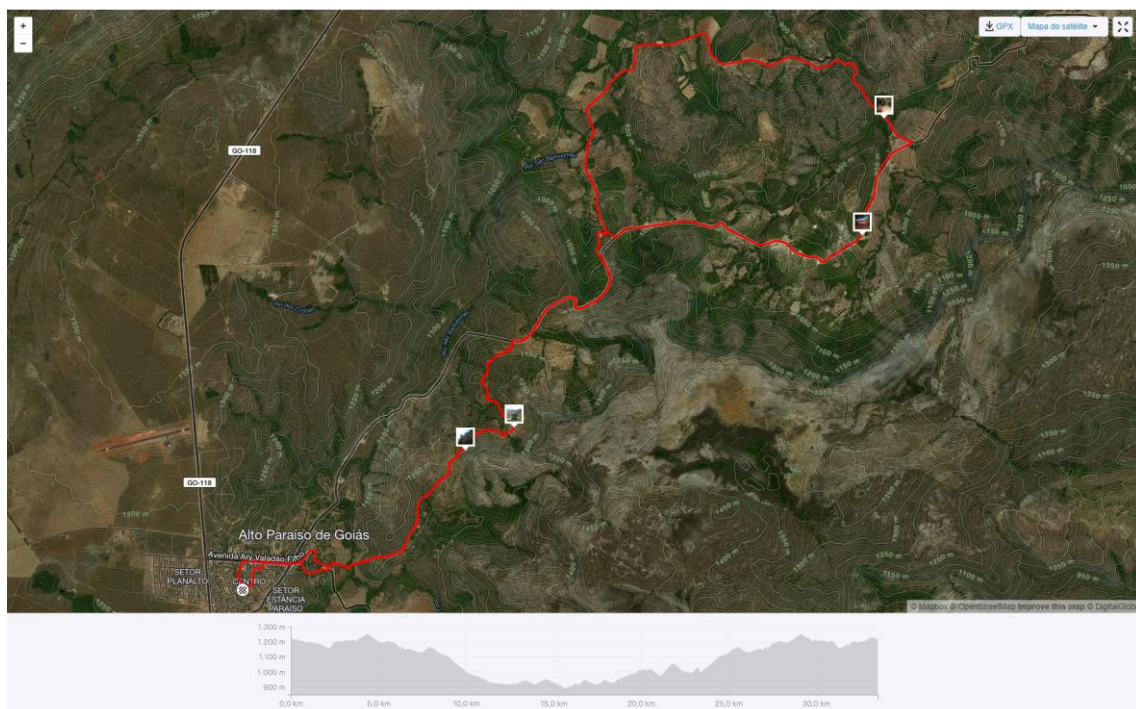

- **PONTOS DE INSCRIÇÃO:**

- As inscrições serão realizadas no site www.sistime.com.br e ou até 30 minutos antes da largada da categoria.

- **APOIADORES**

- Prefeitura de Alto Paraíso

- Secretária de Esportes de Alto Paraíso.

- Paraíso das Bicicletas

- Digitech Informática