



Regulamento Desafio dos Fortes - Pirenópolis

- 2020 Etapa Várzea do Lobo

Nível C3 Campeonato Goiano

Apresentamos o “Desafio dos Fortes Pirenópolis 2020 – Etapa Várzea do Lobo”. 6ª Edição da competição, sendo válida pelo ranking goiano nível C3, cujo organizador Wagner Sebastião “Barrão”, atleta desde 2001, tem o prazer de receber atletas, amigos e familiares, no dia 15 março de 2020 a partir das 08:30h, no Centro Histórico de Pirenópolis, próximo a igreja do Bonfin.

Neste horário, será dada uma largada simbólica e em seguida os atletas partirão para o percurso, passando em trechos do no Centro Histórico de Pirenópolis, próximo a igreja do Bonfin, onde estará toda estrutura do evento o percurso passará por trechos do Parque Estadual dos Pireneus, além das regiões dos “Dois Irmãos”, Várzea do lobo, Cidade de Pedra e Cercado, passando por vários trechos históricos e de cerrado bem preservado. A chegada, será no chamado Mirante do Ventilador, localizado no alto do Morro dos Pireneus.

1) TIPO DE PROVA:

- A prova será no formato Maratona e contará com dois percursos: completo e reduzido.
- Completo com aproximadamente 79.5 km de extensão e altimetria acumulada de 1.838 metros.
 - Reduzido com aproximadamente 34.44km de extensão e altimetria acumulada de 910 metros.

2) CATEGORIAS IDADE E PERCURSO:

CATEGORIA	IDADE	PERCURSO
Elite Masculino (10 Primeiros Geral formarão a categoria)	Sem Limite	Completo
Elite Feminino	Sem Limite	Completo
Júnior	17 e 18 anos	Completo
Sub-23	19 a 22 anos	Completo
Sub-30	23 a 29 anos	Completo
Master A	30 a 34 anos	Completo
Master B	35 a 39 anos	Completo
Master C	40 a 44 anos	Completo
Master D	45 a 49 anos	Completo
Over 50	50 anos até 54	Completo
Over 55	55 acima	Reduzido
Dupla Masculina**	A partir de 18 anos	Completo
Dupla Mista**	A partir de 18 anos	Completo
Feminino Amador	Sem limite de idade	Reduzido
Juvenil	12 a 16 anos	Reduzido
Turismo Masculino A	Até 34 anos	Reduzido
Turismo Masculino B	Acima de 35 anos	Reduzido

**As duplas deverão fazer TODO o percurso juntos. Ao final, caso a cronometragem ultrapasse 2 minutos de diferença entre os atletas, a dupla estará automaticamente desclassificada.

OBS.: Serão computados para o Ranking Goiano de Mountain Bike XCM 2020 os atletas devidamente filiados à Federação Goiana de Ciclismo - FGC

A Categoria Elite será formada pelos 10 primeiros atletas que concluírem o percurso completo individual (Art. 16º do Regimento Interno 2017 da Federação Goiana de Ciclismo) e que obtiverem a melhor colocação.

2) CONSTITUIÇÃO DA PROVA:

A prova será realizada no dia 15 março de 2020, na cidade de Pirenópolis-Go, contando pontos para o Ranking Goiano de Mountain Bike XCM nível C3, seguindo os critérios do Regimento Interno da Federação Goiana de Ciclismo.

Chegada: A cronometragem será concluída no Mirante do Ventilador, no alto do Morro dos Pireneus, tanto para a categoria completa quanto para a categoria reduzida. Orientamos os atletas a fazerem descida controlada pelo morro dos Pirenéus, haja vista que haverá trânsito de carros e a cronometragem já não estará computando este tempo, prezando pela segurança.

3) PONTOS DE APOIO.

A equipe do atleta poderá dar apoio em qualquer local do evento escolhido pelo atleta competidor.

Para o percurso reduzido, a organização oferecerá apoio no km 23 da prova

Para o percurso completo, a organização oferecerá apoio nos km 23, 38, 55 e 68, sendo que a partir do segundo será oferecido Refrigerante, Frutas e Batata, além de água em jarras.

Importante: para evitar copos descartáveis nas trilhas, a água será servida em jarras e será de responsabilidade dos atletas encherem suas garrafas ou demais equipamentos de armazenagem.

4) LARGADA

Saída as 8:30 da manhã na praça da Igreja do Bonfim, no Centro Histórico de Pirenópolis. De forma controlada por um carro de som, será feita uma largada simbólica percorrendo algumas ruas de Pirenópolis.

Nas imediações do início da subida dos Pirineus, após sinal sonoro, será dada a largada.

Importante: a largada será “lançada”, ou seja, o carro de som não irá parar para fazer a largada.

5) SEGURO DOS ATLETAS:

Todos os atletas participantes do Desafio dos fortes de MTB 2020 Pirenópolis farão jus a seguro-atleta e tal benefício já está incluso no ato da inscrição. A segurança e a integridade física do atleta são de responsabilidade de cada participante, sendo que os organizadores, patrocinadores, apoiadores ou a equipe da prova em nenhuma circunstância poderão ser responsabilizados por acidentes ou outras ocorrências. O a empresa responsável pelo seguro-atleta se assegurará de tudo que o atleta terá por direito, ficando a responsabilidade dos mesmos limitados à solicitação da participação dos serviços de socorro público e privado no dia do evento.

6) INSCRIÇÕES:

As inscrições **PRIMEIRO LOTE** estarão abertas a partir de 10/01/2020 até 10/02/2020, valor de R\$ 110,00 (cento e dez reais) e serão feitas **EXCLUSIVAMENTE** pelo site www.sistime.com.br. As inscrições

do **SEGUNDO LOTE** estarão abertas a partir de 11/02/2020 até 10/03/2020, valor de R\$ 140,00 (cento e quarenta reais), **exceto categorias(feminino amador/estreador A e B/juvenil ,que pagarão R\$100.00 (cem reais) mesmo após vencimento da data limite, Não haverá inscrição após essa data(10/03) .**

Todos competidores no ato da inscrição automaticamente declaram e atestam concordância com os termos do regulamento para participar do evento. Nestes termos atestará que está clinicamente em condições de participar. Concordará em observar quaisquer decisões oficial da corrida relativa à possibilidade de terminá-la seguramente. Assumirá todos os riscos em participar do evento, inclusive os relativos a quedas.

Importante: atletas menores de idade deverão apresentar autorização por escrito do responsável.

Contatos com outros participantes, efeitos do clima, incluindo alto calor e/ou umidade, condições do circuito e possíveis acidentes com tráfego são de responsabilidade exclusiva do atleta. Informamos, ainda, que todo o trajeto não estará fechado para tráfego de veículos auto-motores.

Tendo em lista essa renúncia de direitos e conhecendo todos fatos já citados, aceita a inscrição, isentando os organizadores, todos seus patrocinadores, apoiadores, seus representantes ou sucessores de todas as reclamações ou responsabilidades.

IMPORTANTE: Ao fazer a inscrição, o atleta declara gozar de boa saúde, estar preparado fisicamente e psicologicamente para participar da prova e não ter nenhum impedimento médico à sua participação na mesma. O atleta, ainda, compromete-se a respeitar as normas da prova, respeitar o meio ambiente ao longo do percurso e os outros atletas e aceitar incondicionalmente todas as cláusulas deste regulamento.

7) PERCURSO E MARCAÇÃO:

O percurso completo terá cerca de 79 km e o reduzido, cerca de 34 km. Serão demarcados e sinalizados os pontos críticos com placas, fitas zebreadas e cal no chão.

Embora o percurso seja considerado de médio risco a organização manterá motociclistas e carros de apoio ao longo de todo o percurso como apoio às equipes oficiais de socorro. Além de auxiliar os atletas, os mesmos também exercerão a função de fiscais de prova, podendo punir o atleta que descumprir o conteúdo deste regulamento.

O arquivo de GPS do trajeto em formato “.gpx” será disponibilizado no site www.desafiodosfortes.com.br. Por qualquer que seja o motivo, a organização se reserva ao direito de alterar o percurso sem, no entanto, alterar o arquivo disponibilizado. Valerá sempre a marcação da prova.

O atleta que cruzar a linha de chegada sem a devida marcação será desclassificado.

A segurança e a integridade física do atleta são de responsabilidade de cada participante. É **IMPORTANTE SALIENTAR QUE NENHUMA VIA PÚBLICA DE ACESSO SERÁ INTERDITADA NO DIA DA PROVA. CABE AO PARTICIPANTE RESPEITAR A SINALIZAÇÃO DE TRÂNSITO, MANTENDO SE A DIREITA**

PERCURSO COMPLETO:



PERCURSO REDUZIDO:

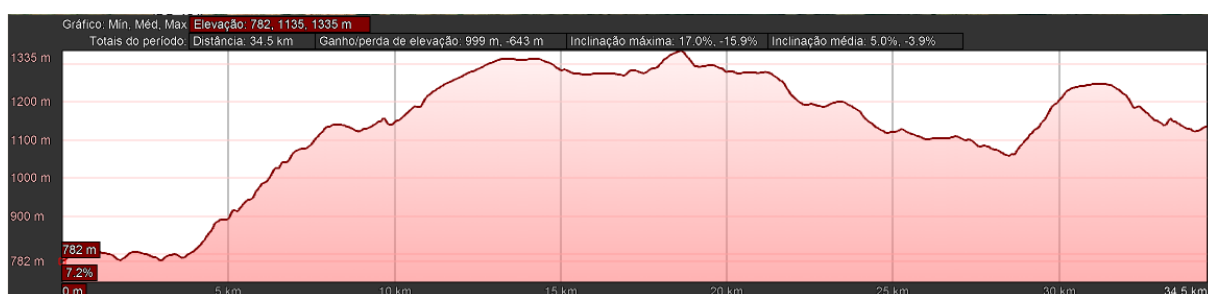
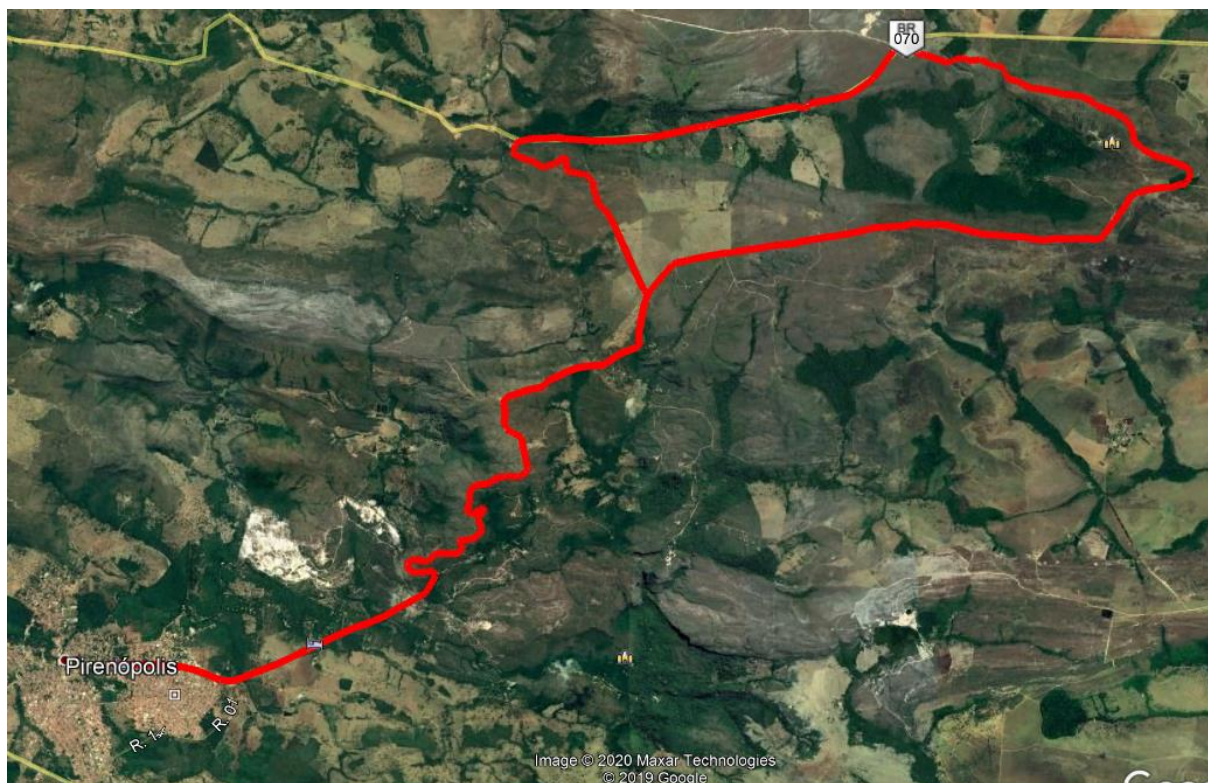

8) CRONOMETRAGEM:

A mesma será feita com uso de sistema eletrônico e a divulgação dos resultados será de competência e responsabilidade da equipe contratada para cronometrar a prova: Sistime (www.sistime.com.br) Importante: a cronometragem será finalizada no Mirante do Ventilador, localizado no alto do Morro dos Pireneus.

Orientamos os atletas a fazerem a descida de retorno à cidade de forma segura e controlada.

9) HORARIO DAS PREMIAÇÕES:

A partir das 15h em frente à Igreja do Bonfin, na praça onde houve a largada simbólica.

10) PREMIAÇÃO:

Troféus para os 10(dez) primeiros da Categoria Elite. Para as demais categorias, do 1º ao 5º, troféus. Medalhas de participações para os 380 primeiros atletas que finalizarem o percurso.

Para os atletas da 1ª ao 10ª colocação da Categoria Elite Masculino (dinheiro), 1º ao 5º sub 23 (dinheiro), 1º ao 5º Elite Feminina (dinheiro), 1º ao 5º Sub 30 (dinheiro), 1º ao 5º Junior (dinheiro), demais categorias (brindes do 1º ao 5º). Item sujeito a alteração

11) OBRIGAÇÕES / RESPONSABILIDADES:

É obrigação de cada participante: levar toda a comida e bebida que for consumir durante a competição, zelar pela boa imagem do Mountain Bike e pela preservação da natureza.

Aquele que for flagrado jogando gel ou algum tipo de plástico, câmara de ar ou qualquer objeto que degrade a natureza estará desclassificado.

Solicitamos aos atletas que caso forem fazer reconhecimento que não joguem lixo ou que deixem as porteiças abertas. Caso ocorra e a organização ficar ciente, o atleta estará automaticamente proibido de participar da competição.

12) PENALIZAÇÃO COM DESCLASSIFICAÇÃO:

- Fazer qualquer alteração (recortar ou furar), supressão ou inscrição nos numerais oficiais da prova;
- Pedalar sem capacete durante a prova;
- Informações erradas ou falsas na ficha de inscrição;
- Manobras desleais contra outro atleta;
- Trocar de bicicleta;
- Ser acompanhado e beneficiado por terceiros ao longo do percurso;
- Atalhar caminho (não passar pelo trajeto demarcado);
- Pegar carona durante a prova;
- Largar fora da área (pelotão) de sua categoria;
- Uso de drogas;
- Tumultuar o trabalho da Organização (desde a inscrição até a premiação).

Casos omissos serão julgados pela Comissão Diretora da Prova. - Desacatar qualquer autoridade do evento tais como: fiscais, árbitros, comissários, diretores de prova.

13) PUBLICIDADE:

O DESAFIO DOS FORTES DE MTB 2020 será registrado em vídeo e fotografia pela Organização para aproveitamento publicitário. Os participantes que tiverem alguma restrição quanto ao uso de sua imagem, deverão notificá-la em sua ficha de inscrição. Caso contrário, estará automaticamente autorizando o seu uso em qualquer tempo, independente de compensação financeira. O conteúdo do regulamento poderá ser alterado sem aviso prévio. O regulamento oficial estará impresso e localizado na secretaria do evento.

14) O REGULAMENTO.

Todo regulamento está sujeito a alterações. O regulamento oficial será disponibilizado em até 3 dias antes do evento.

15) ENTREGA DAS PLACAS ATLETAS.

Serão entregues as placas dos atletas na loja Barrão Bikes situada na Rua do Bonfim próximo a Igreja do Bonfim a partir das 15h do 19h do sábado (dia 14), e no domingo a partir das 6:30h até às 8h.

Wagner Sebastião de Oliveira Pereira

Contato email: barraomb@hotmai.com/062 99126-4576 (Whatsapp)

